

## Encuesta a Egresados de Doctorado

### Informe de Inserción Laboral de los egresados de Doctorado de la UAH

#### *Educación (D433)*

#### CURSO FINALIZACIÓN

20-21

#### TASA DE RESPUESTA

| Questionarios                |  | Nº Respuestas  |
|------------------------------|--|----------------|
| Enviados                     |  | 10             |
| Recibidos                    |  | 7              |
| <b>Tasa de respuesta</b>     |  | <b>70,00%</b>  |
| <b>Tasa de Empleabilidad</b> |  | <b>100,00%</b> |

- I. Características del Doctorado**
  - I.1 Modalidad
  - I.2 Tiempo de duración
  - I.3 Tesis realizada
  - I.4 Remuneración económica para la realización del doctorado
  - I.5 Relación actual con la UAH
- II. Inserción**
  - II.1 Situación laboral durante el doctorado
  - II.2 Situación laboral actual
  - II.3 Tasa de empleabilidad
  - II.4 Razones por las que no han encontrado empleo
  - II.5 Grado de inserción
- III. Calidad de la inserción**
  - III.1 Tipo de empleo
  - III.2 Tipo de relación laboral
  - III.3 Nivel de ingresos
  - III.4 Categoría profesional
  - III.5 Nivel de estudios requerido
- IV. Descripción de la empresa**
  - IV.1 Tipo de organización
  - IV.2 Tamaño de la organización
  - IV.3 Localización de la organización
- V. Valoración del estudio cursado frente al puesto actual**

**I. Características del Doctorado**

**I.1 Modalidad**

| Modalidad       | Núm.     | %             |
|-----------------|----------|---------------|
| Tiempo parcial  | 2        | 28,57%        |
| Tiempo completo | 4        | 57,14%        |
| Mixto           | 1        | 14,29%        |
| NS/NC           | -        | 0,0%          |
| <b>Total</b>    | <b>7</b> | <b>100,0%</b> |

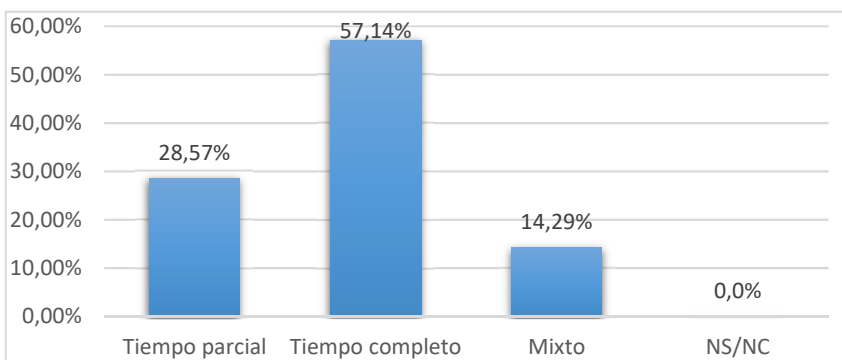

**I.2 Tiempo de duración**

| Tiempo de duración | Nº Respuestas | %             |
|--------------------|---------------|---------------|
| Menos de 3 años    | 1             | 14,29%        |
| 3 años             | 2             | 28,57%        |
| 4 años             | 2             | 28,57%        |
| 5 años             | 2             | 28,57%        |
| 6 años             | -             | 0,0%          |
| 7 años o más       | -             | 0,0%          |
| NS/NC              | -             | 0,0%          |
| <b>Total</b>       | <b>7</b>      | <b>100,0%</b> |

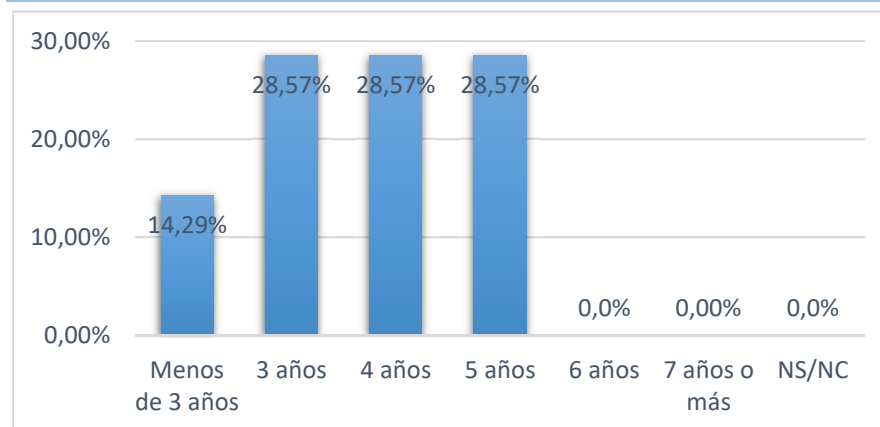

**I.3 Tesis realizada**

| Características                    | Nº Respuestas | %      |
|------------------------------------|---------------|--------|
| Estancias en el extranjero (A)     | 2             | 28,57% |
| Mención Internacional              | 3             | 42,86% |
| Regimén de Cotutela                | -             | 0,00%  |
| Doctorado Industrial               | -             | 0,00%  |
| Compendio de Artículos             | 2             | 28,57% |
| Premio Extraordinario de Doctorado | 1             | 14,29% |
| Otros Premios                      | 1             | 14,29% |

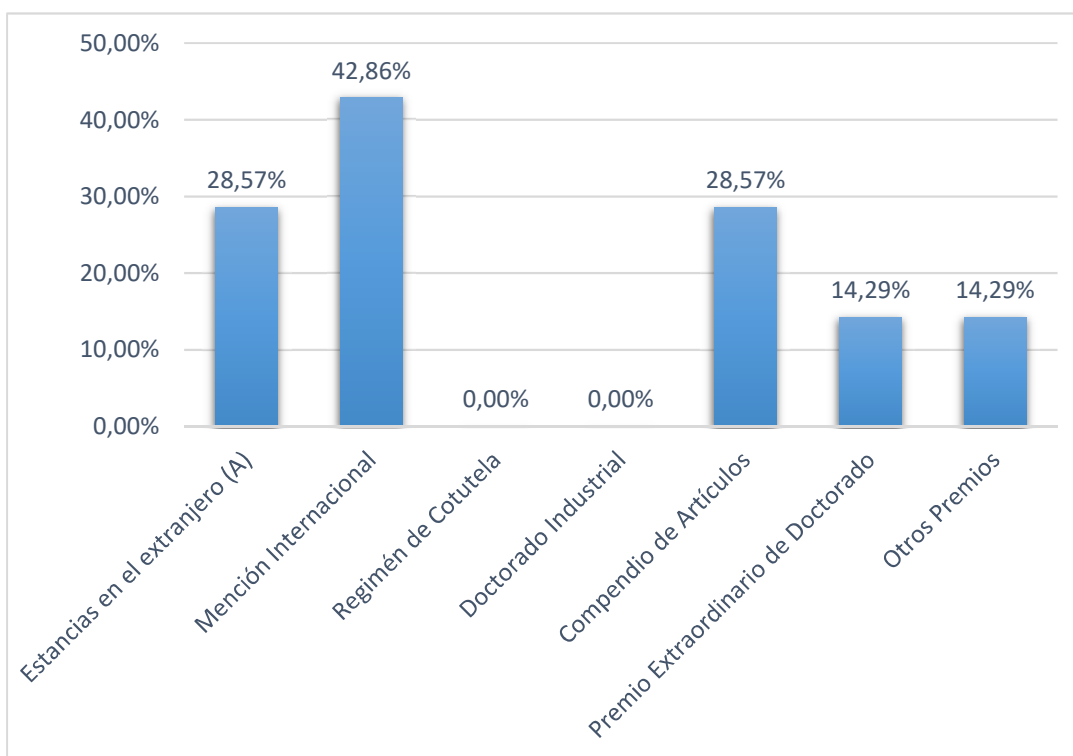

(A) Estancias en el extranjero

| Número de estancias | Nº Respuestas | %             |
|---------------------|---------------|---------------|
| 1                   | 2             | 28,57%        |
| 2                   | -             | 0,00%         |
| 3                   | -             | 0,00%         |
| Más de 4            | -             | 0,00%         |
| <b>TOTAL</b>        | <b>2</b>      | <b>28,57%</b> |

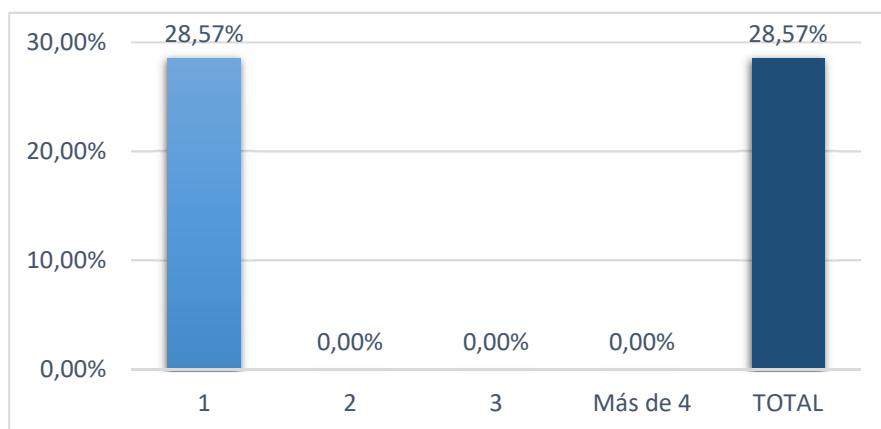

| Número de meses | Nº Respuestas | %              |
|-----------------|---------------|----------------|
| [3,6)           | 2             | 100,00%        |
| [6,12)          | -             | 0,00%          |
| Un año o más    | -             | 0,00%          |
| <b>TOTAL</b>    | <b>2</b>      | <b>100,00%</b> |

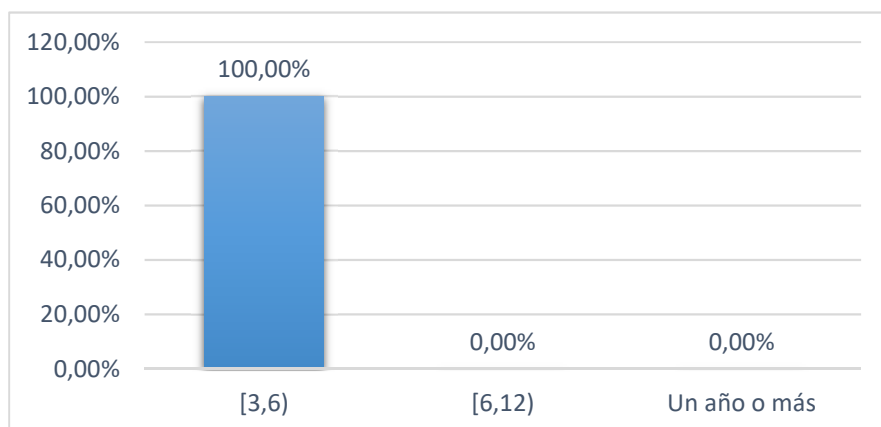

|                       |      |
|-----------------------|------|
| Número medio de meses | 3,00 |
|-----------------------|------|

**I.4 Remuneración económica para la realización del doctorado**

| Situación   | Nº Respuestas | %              |
|---|---------------|----------------|
| <b>SÍ</b>   | <b>3</b>      | <b>42,86%</b>  |
| Beca o contrato con Universidad o Centro de investigación | 2             | 28,57%         |
| Contrato laboral de empresa                               | 1             | 14,29%         |
| Tuve otras becas  | -             | 0,00%          |
| <b>NO</b>   | <b>4</b>      | <b>57,14%</b>  |
| Trabajo remunerado a tiempo completo                      | 3             | 42,86%         |
| Trabajo remunerado a tiempo parcial                       | 1             | 14,29%         |
| Tenía empleos esporádicos                                 | -             | 0,00%          |
| No estaba trabajando                                      | -             | 0,00%          |
| <b>No contesta</b>  | <b>-</b>      | <b>0,00%</b>   |
| <b>Total</b>  | <b>7</b>      | <b>100,00%</b> |

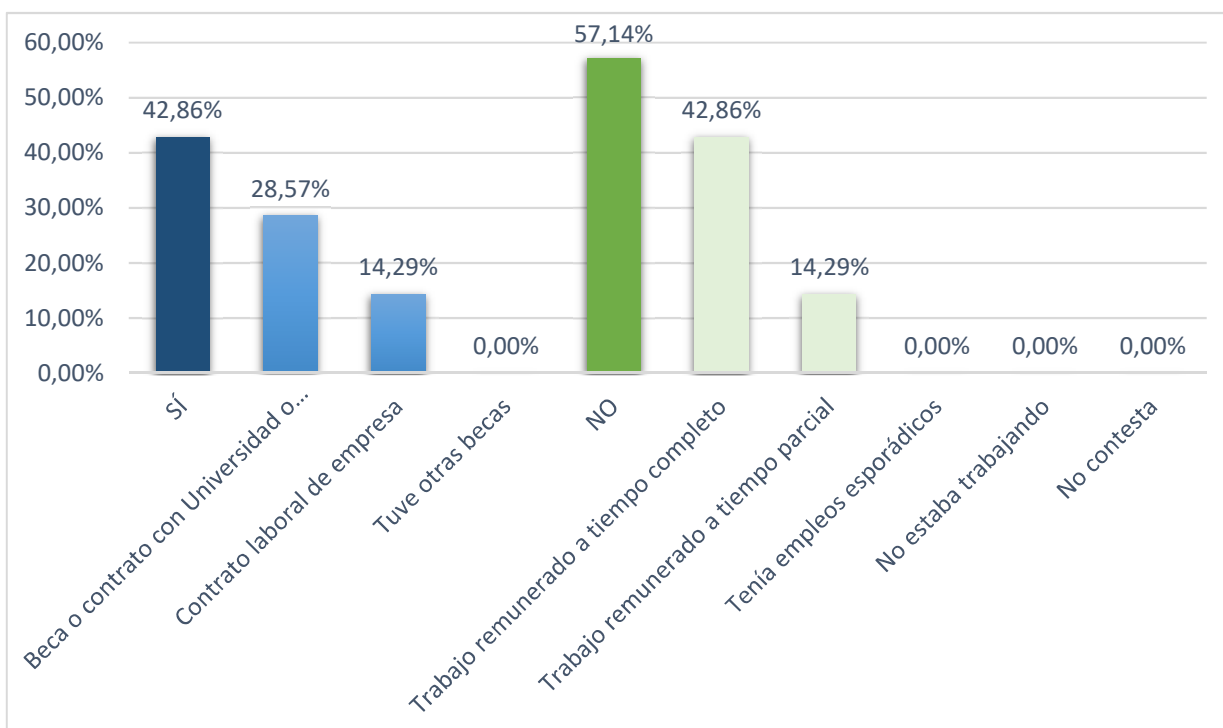

**I.5 Relación actual con la UAH**

| Situación                        | Nº Respuestas | %             |
|----------------------------------|---------------|---------------|
| <b>No</b>                        | -             | <b>0,00%</b>  |
| <b>Sí</b>                        | <b>6</b>      | <b>85,71%</b> |
| Con el Director de Tesis         | 6             | 85,71%        |
| Otros Profesores Prog. Doctorado | 1             | 14,29%        |
| Otras personas/unidades          | 1             | 14,29%        |
| <b>No contesta</b>               | <b>1</b>      | <b>14,29%</b> |

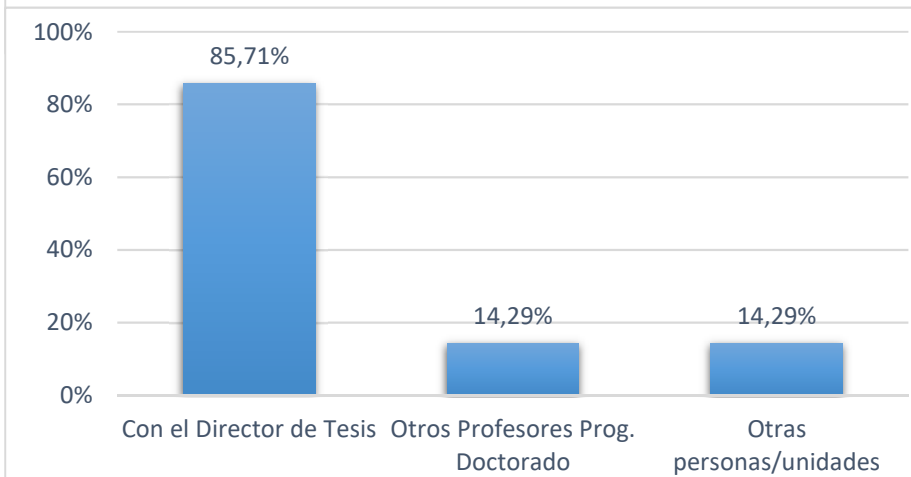
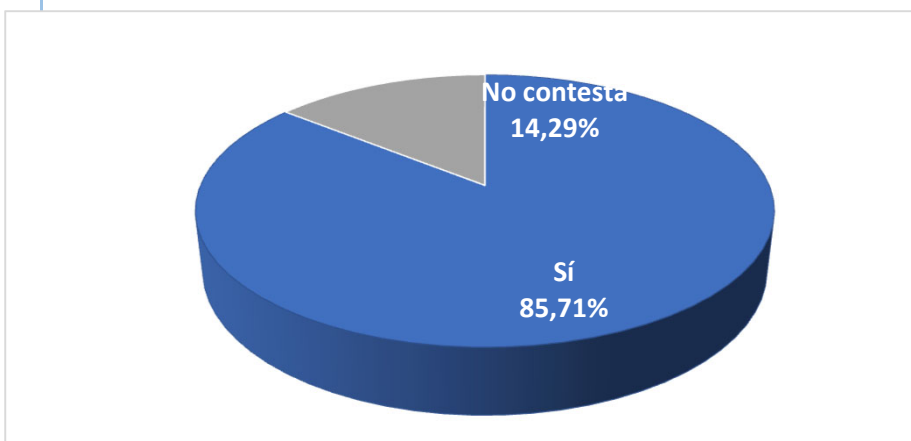

| Tipo de actividad              | Nº Respuestas | %      |
|--------------------------------|---------------|--------|
| Conferencias                   | -             | 0,00%  |
| Proyectos de I+D               | 2             | 33,33% |
| Cursos                         | 1             | 16,67% |
| Participación en publicaciones | 4             | 66,67% |
| Otras actividades              | 4             | 66,67% |

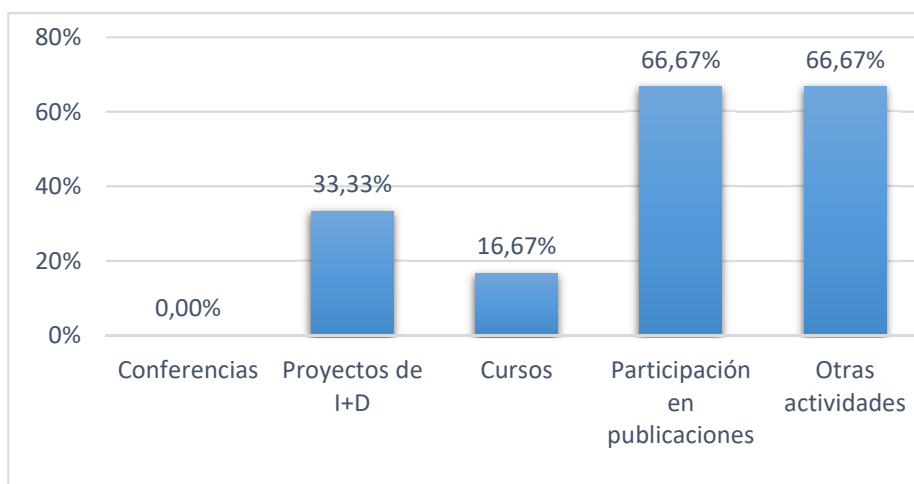



**II.1 Situación laboral durante el doctorado**

| Situación Laboral | Nº Respuestas | %             |
|-------------------|---------------|---------------|
| Empleado          | 7             | 100,00%       |
| Desempleado       | -             | 0,00%         |
| No contesta       | -             |               |
| <b>Total</b>      | <b>7</b>      | <b>100,0%</b> |



**II.2 Situación laboral actual**

| Situación Laboral | Nº Respuestas | %              |
|-------------------|---------------|----------------|
| Empleado          | 7             | 100,00%        |
| Desempleado       | -             | 0,00%          |
| No contesta       | -             |                |
| <b>Total</b>      | <b>7</b>      | <b>100,00%</b> |

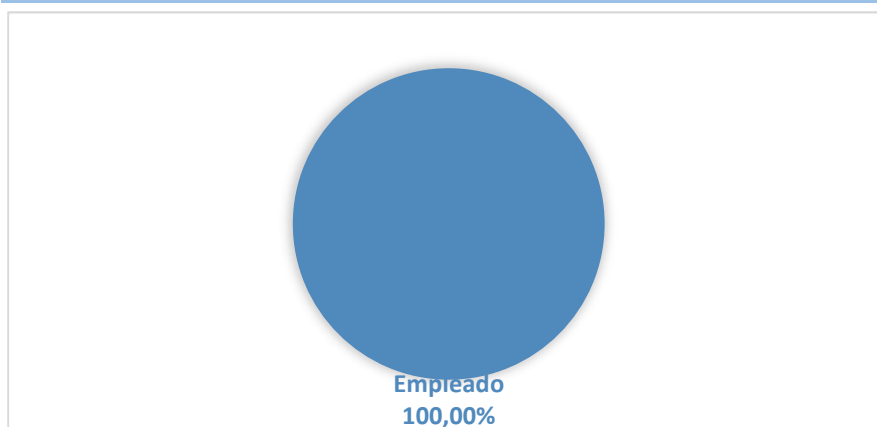

Cambios en la situación laboral del doctorado a situación actual

| Empleados durante la realización la tesis | Nº Respuestas | %              |
|---|---------------|----------------|
| Continúan con el mismo empleo             | 2             | 28,57%         |
| Tiene otro empleo diferente               | 5             | 71,43%         |
| Desempleados                              | -             | 0,00%          |
| <b>Total</b>                              | <b>7</b>      | <b>100,00%</b> |

| Desempleados durante la realización la tesis | Nº Respuestas | % |
|--|---------------|---|
| Han encontrado empleo                        | -             |   |
| Continúan desempleados                       | -             |   |
| <b>Total</b>                                 | <b>-</b>      |   |

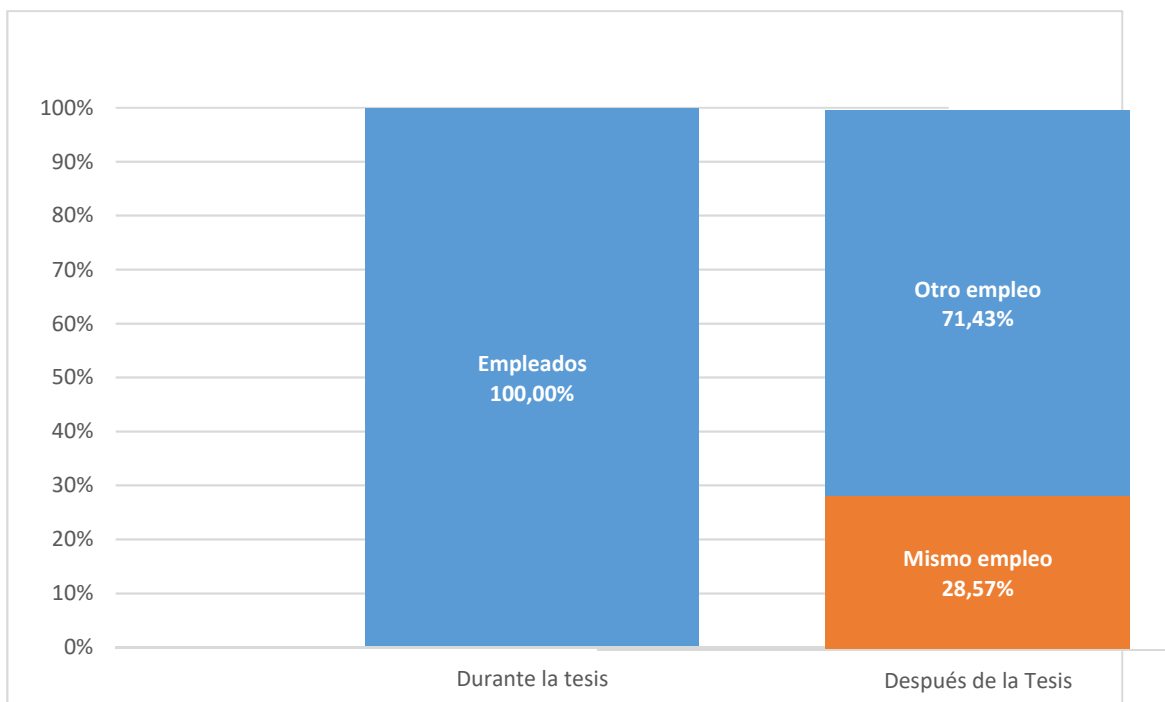

II.3 Tasa de empleabilidad

**Tasa de empleabilidad 100,00%**

**II.4 Razones por las que no han encontrado empleo**

| Razón*                          | Nº Respuestas | % |
|---------------------------------|---------------|---|
| Continúan buscando              | -             |   |
| Seguir estudiando               | -             |   |
| Preparar oposiciones            | -             |   |
| Motivos personales o familiares | -             |   |
| Ofertas no se ajustan al perfil | -             |   |
| Otras razones                   | -             |   |

\* las razones no son excluyentes

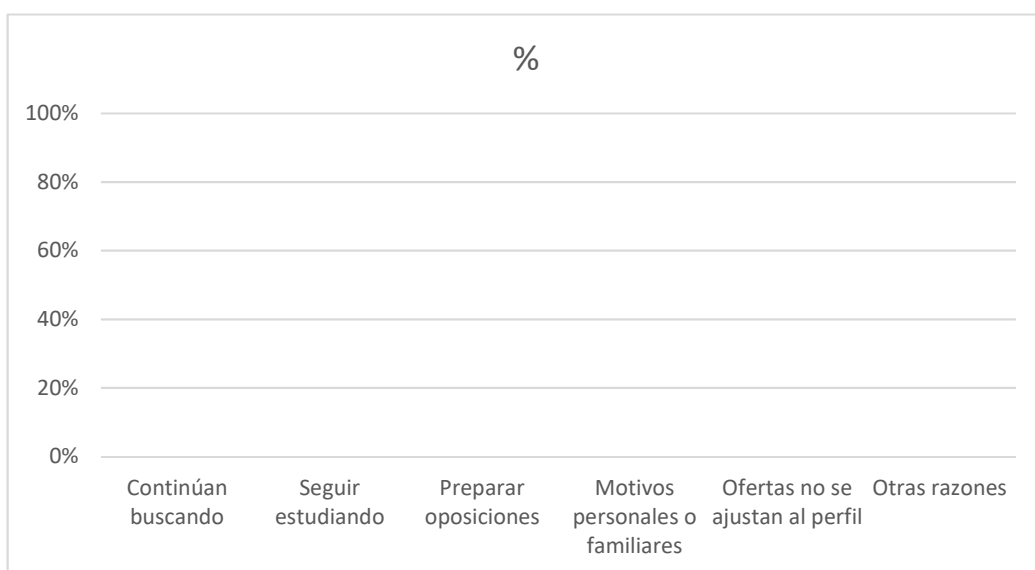

**II.5 Grado de inserción**

*Grado de Inserción, porcentaje de egresados que se encuentran empleados en el momento de cumplimentar el cuestionario o no están buscando empleo por estar preparando oposiciones o continúan estudiando*

| Grado de inserción                     | Nº Respuestas | %              |
|--|---------------|----------------|
| Empleados                              | 7             | 100,00%        |
| Preparando oposiciones en exclusividad | 0             | 0,00%          |
| Siguen estudiando en exclusividad      | 0             | 0,00%          |
| <b>Grado de inserción</b>              | <b>7</b>      | <b>100,00%</b> |

### III. Calidad de la inserción

#### III.1 Tipo de empleo

| Tipo de empleo | Nº Respuestas | %              |
|----------------|---------------|----------------|
| Indefinido     | 3             | 42,86%         |
| Temporal       | 3             | 42,86%         |
| Otros          | 1             | 14,29%         |
| No contesta    | -             | 0,00%          |
| <b>Total</b>   | <b>7</b>      | <b>100,00%</b> |

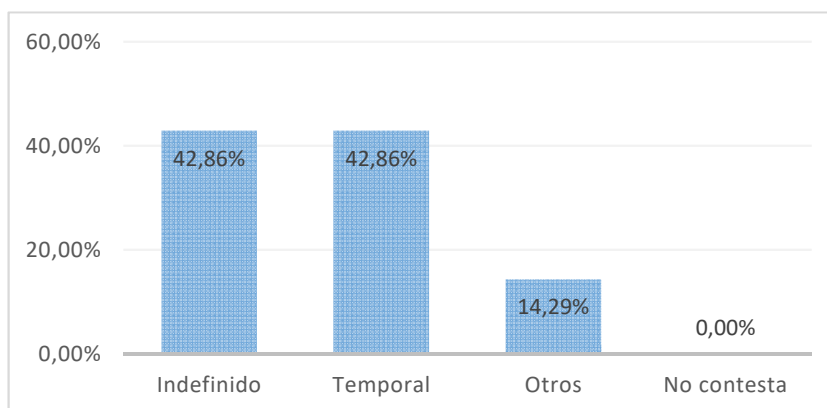

#### III.2 Tipo de relación laboral

| Tipo de empleo       | Nº Respuestas | %              |
|----------------------|---------------|----------------|
| Funcionario          | 1             | 14,29%         |
| Por cuenta ajena     | 3             | 42,86%         |
| Contrato Posdoctoral | 2             | 28,57%         |
| Beca                 | 0             | 0,00%          |
| Otros                | 1             | 14,29%         |
| No contesta          | 0             | 0,00%          |
| <b>Total</b>         | <b>7</b>      | <b>100,00%</b> |

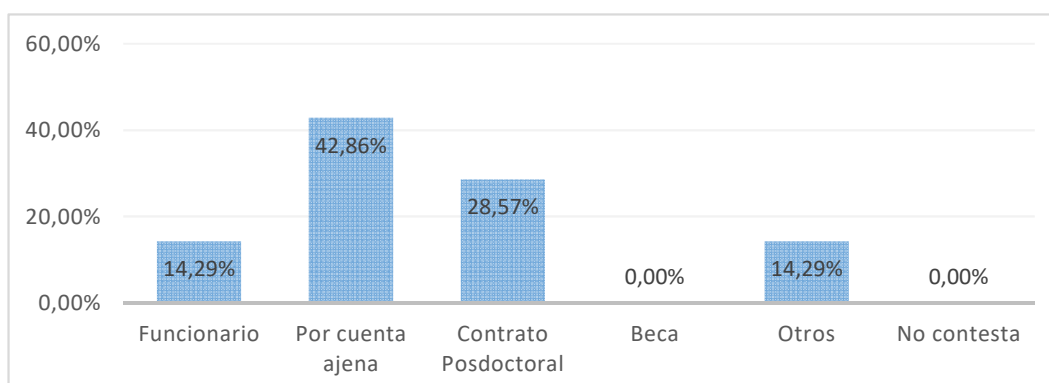

### III.3 Nivel de ingresos

| Salario bruto anual | Nº Respuestas | %              |
|---------------------|---------------|----------------|
| < 14000€            | -             | 0,00%          |
| 14000€ – 20000€     | 3             | 42,86%         |
| 20001€ - 28000€     | 2             | 28,57%         |
| 28001€ - 42000€     | 1             | 14,29%         |
| 42001€ - 56000€     | 1             | 14,29%         |
| > 56000€            | -             | 0,00%          |
| No especifica       | 0             | 0,00%          |
| No constesta        | 0             | 0,00%          |
| <b>Total</b>        | <b>7</b>      | <b>100,00%</b> |

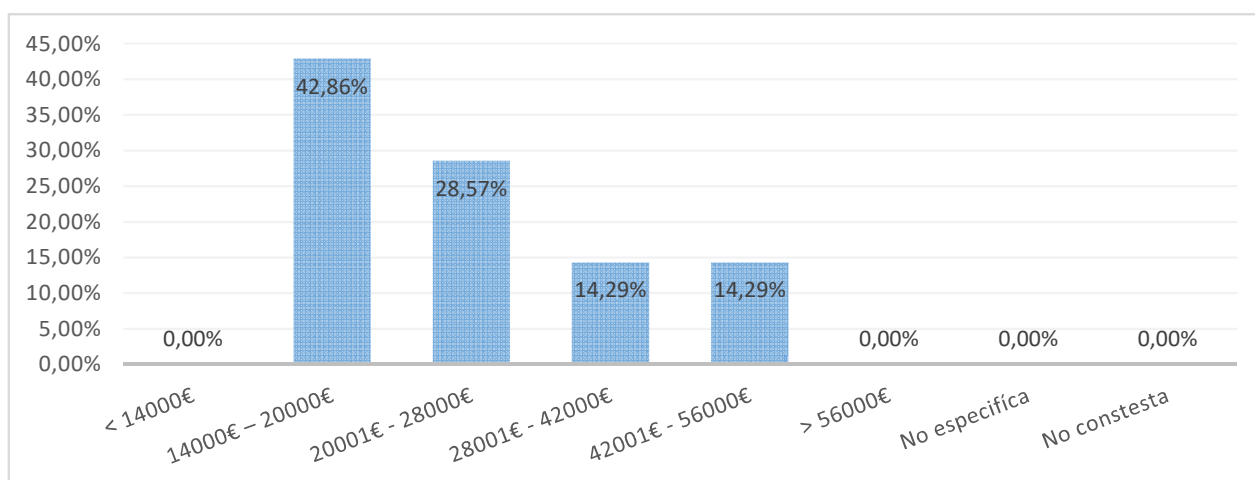

III.4 Categoría profesional

| Categoría   | Nº Respuestas | %              |
|---|---------------|----------------|
| Directores y gerentes   | -             | 0,00%          |
| Técnicos profesionales científicos e intelectuales                                    | 7             | 100,00%        |
| Técnicos y profesionales de apoyo   | -             | 0,00%          |
| Empleados contables, administrativos y otros empleados de oficina                     | -             | 0,00%          |
| Trabajadores de servicios de restauración, personales, protección y vendedores        | -             | 0,00%          |
| Trabajadores cualificados en el sector agrícola, ganadero, forestal y pesquero        | -             | 0,00%          |
| Artesanos y trabajadores cualificados de la industria manufacturera y la construcción | -             | 0,00%          |
| Operadores de instalaciones y maquinaria, instaladores, montadores                    | -             | 0,00%          |
| Ocupaciones elementales   | -             | 0,00%          |
| NS/NC   | -             | 0,00%          |
| <b>Total</b>  | <b>7</b>      | <b>100,00%</b> |

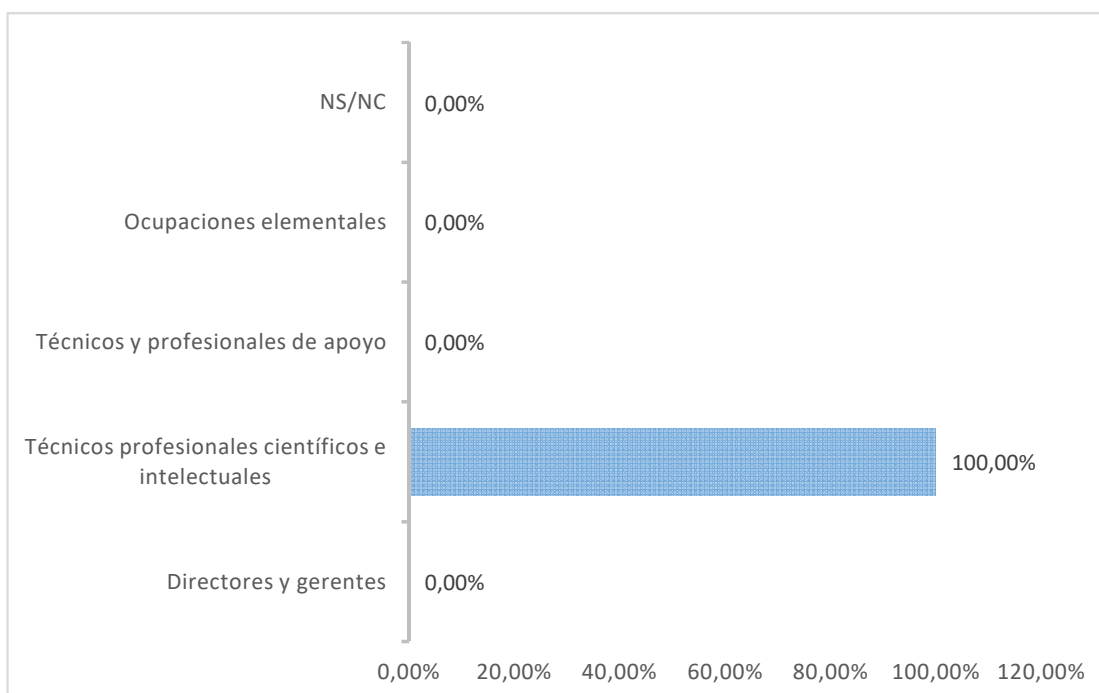

### III.5 Nivel de estudios requerido

| Categoría                          | Nº Respuestas | %              |
|------------------------------------|---------------|----------------|
| Doctorado                          | 5             | 71,43%         |
| Máster                             | 2             | 28,57%         |
| Grado (diplomatura o licenciatura) | -             | 0,00%          |
| Bachillerato/Formación Profesional | -             | 0,00%          |
| ESO                                | -             | 0,00%          |
| No contesta                        | -             | 0,00%          |
| <b>Total</b>                       | <b>7</b>      | <b>100,00%</b> |

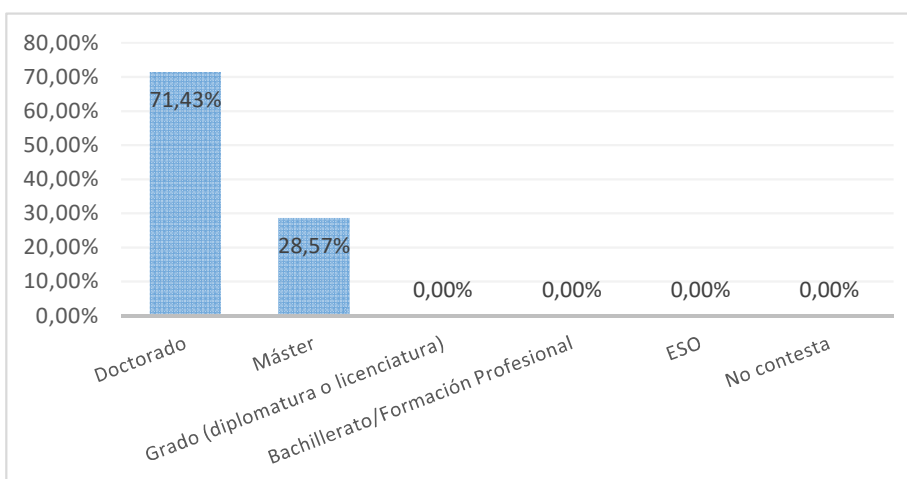

## IV. Descripción de la empresa

### IV.1 Tipo de organización

| Tipo de organización                  | Nº Respuestas | %              |
|---------------------------------------|---------------|----------------|
| Universidad                           | 5             | 71,43%         |
| Educación no universitaria            | 2             | 28,57%         |
| Investigación en centros no universii | -             | 0,00%          |
| Administración pública                | -             | 0,00%          |
| Empresa o sector privado no I+D       | -             | 0,00%          |
| Empresa o sector privado I+D          | -             | 0,00%          |
| No contesta                           | -             | 0,00%          |
| NS/NC                                 | -             | 0,00%          |
| <b>Total</b>                          | <b>7</b>      | <b>100,00%</b> |

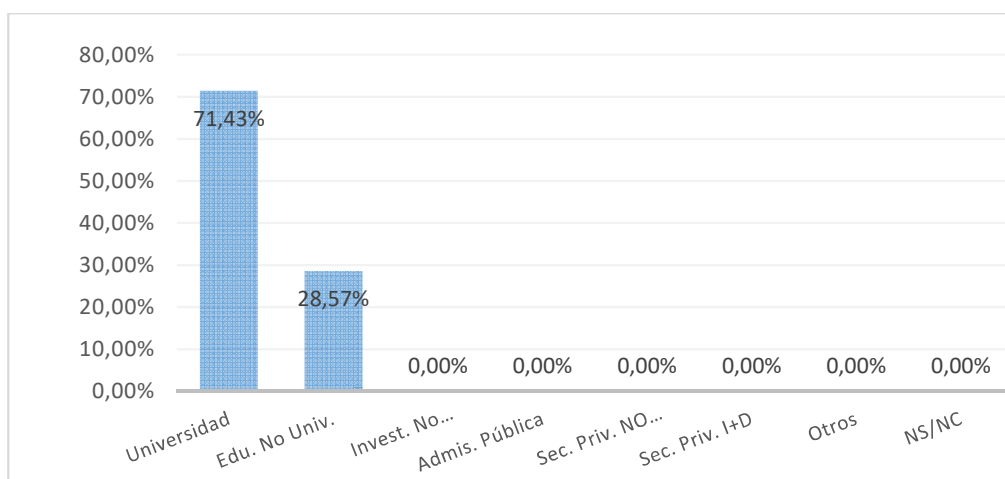

## IV.2 Tamaño de la organización

| Tamaño             | Nº Respuestas | %              |
|--------------------|---------------|----------------|
| < 10 empleados     | -             | 0,00%          |
| 10 a 20 empleados  | -             | 0,00%          |
| 21 a 50 empleados  | 1             | 14,29%         |
| 51 a 250 empleados | 3             | 42,86%         |
| > 250 empleados    | 3             | 42,86%         |
| No contesta        | -             | 0,00%          |
| <b>Total</b>       | <b>7</b>      | <b>100,00%</b> |



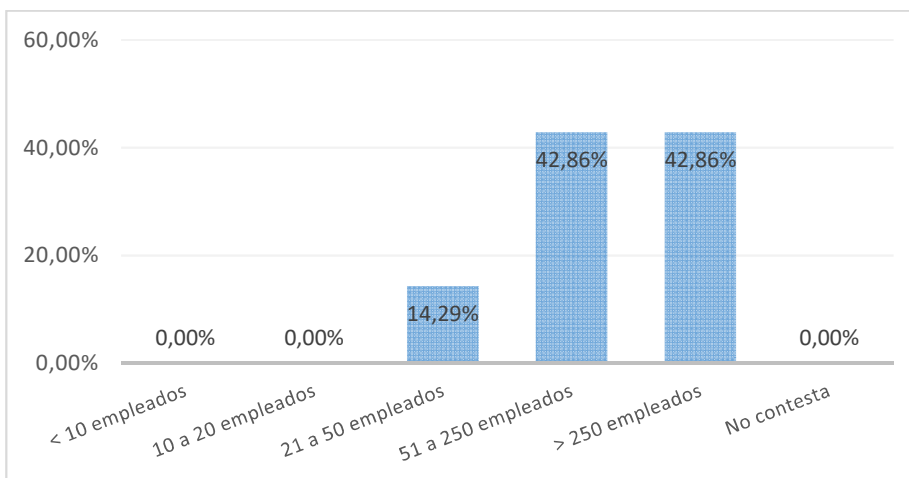

**IV.3 Localización de la organización**

| Localización        | Nº Respuestas | %              |
|---------------------|---------------|----------------|
| Comunidad de Madrid | 2             | 28,57%         |
| Castilla-La Mancha  | -             | 0,00%          |
| Resto de España     | 3             | 42,86%         |
| Unión Europea       | -             | 0,00%          |
| Otros países        | 2             | 28,57%         |
| NS/NC               | -             | 0,00%          |
| <b>Total</b>        | <b>7</b>      | <b>100,00%</b> |

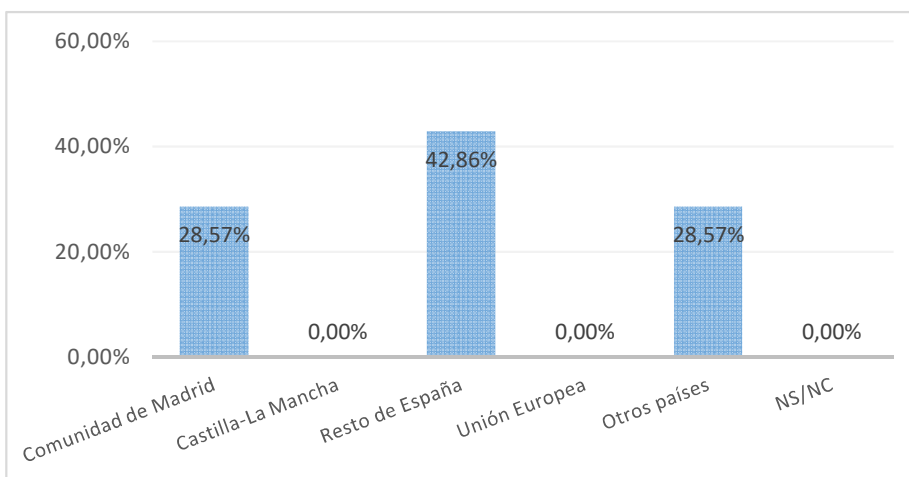

**V. Valoración del estudio cursado frente al puesto actual**

|   | Valor medio<br>(escala 0 a 10) | Moda      | Desv. Típ.  |
|---|--------------------------------|-----------|-------------|
| Las funciones del trabajo son propias de la formación de Doctor   | 8,86                           | 10        | 2,27        |
| El título de Doctor me ha ayudado a conseguir o mejorar un empleo | 9,00                           | 10        | 1,91        |
| Mi trabajo está relacionado con mi Tesis Doctoral                 | 8,86                           | 10        | 2,27        |
| Estoy satisfecho con mi trabajo actual                            | 8,71                           | 10        | 2,63        |
| <b>Global</b>   | <b>8,86</b>                    | <b>10</b> | <b>2,16</b> |

